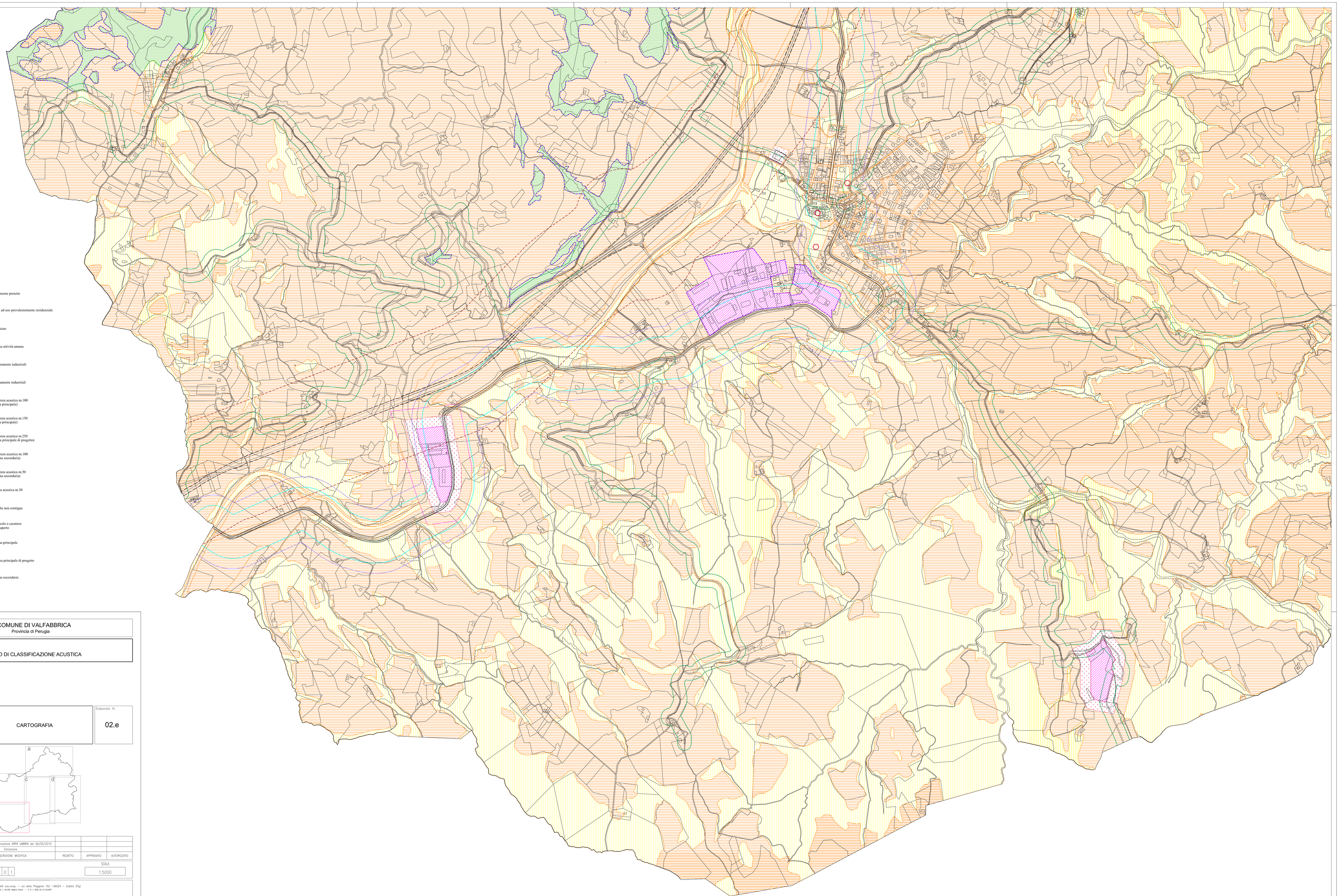

Classe I - Aree particolarmente protette

Classe II - Aree destinate ad uso prevalentemente residenziale

Classe III - Aree di tipo misto

Classe IV - Aree di intensa attività umana

Classe V - Aree prevalentemente industriali

Classe VI - Aree esclusivamente industriali

Limite fascia A di pertinenza acustica m.100 (strada tipo B-extraurbana principale)

Limite fascia B di pertinenza acustica m.150 (strada tipo B-extraurbana principale)

Limite fascia B di pertinenza acustica m.250 (strada tipo B-extraurbana principale di progetto)

Limite fascia A di pertinenza acustica m.100 (strada tipo Cb-extraurbana secondaria)

Limite fascia B di pertinenza acustica m.50 (strada tipo Cb-extraurbana secondaria)

Limite fascia di pertinenza acustica m.30 (strada F-locale)

contatto tra classi acustiche non contigue

aree da destinare a spettacolo a carattere temporaneo, mobile o all'aperto

Strada tipo B- extraurbana principale

Strada tipo B- extraurbana principale di progetto

Strada tipo C- extraurbana secondaria

Strada tipo F

COMUNE DI VALFABBRICA

Provincia di Perugia

PIANO DI CLASSIFICAZIONE ACUSTICA

Oggetto

CARTOGRAFIA

Elaborato N.

02.e

REV.	DATA	DESCRIZIONE MODIFICA	REDATTO	APPROVATO	AUTORIZZATO
2					
1	22-04-11	Rev recepimento osservazione ARPA UMBRIA del 26/05/2010			
0	14-11-08	Emissione			

COD. DOCUMENTO: 0 4 0 9 2 I K U 0 0 1

SCALA: 1:5000

Coordinamento

dott. ing. Moreno Pantili (*) – Cooprogetti soc.coop. – via della Piaggiola 152 –06024 – Gubbio (Pg)

(*) Tecnico competente in acustica ambientale, ai sensi della L.D. n. 447/95, Regione Umbria – D. D. n. 3603 del 21/10/2001

Gruppo di lavoro

dott. ing. Walter Tomassoli

dott. arch. Paolo Olivieri

dott. arch. Francesca Uccellani